Konsonantforvekslinger med

Mie og far

Opgaver lavet af skolelærerlife.dk

Bogen er skrevet af Clara-Amalie Vorre-Grøntved
og illustreret af Mette-Kirstine Bak

Straarup & Co

Husker du?

Svar på spørgsmål til teksten. Sæt kryds i den rigtige kasse.

Far vil have Mie til at lukke døren. Hvorfor?

- [ ] Mie skal passe på hunden.
- [ ] Mie skal passe på myg.
- [ ] Mie skal passe på en mus.

Hvorfor er far så træt?

- [ ] Hans job er ikke let.
- [ ] Han har ikke sovet i nat.
- [ ] Hans seng er i stykker.

Far og Mie går ud. Hvad kigger far ikke på?

- [ ] Far kigger ikke på sin telefon.
- [ ] Far kigger ikke på sine sko.
- [ ] Far kigger ikke på sit ur.

© skolelærerlife.dk

Rigtigt eller forkert?

Er sætningen skrevet med den rigtige konsonant?
Se på det røde ord, og sæt kryds i RIGTIGT
eller FORKERT.

	RIGTIGT	FORKERT
"Luk nu den dør, Mie."		
Far ser sur og træd ud.		
"Pas nu på alle de myk."		
Der er lunt i nat.		
Hun vil se på ald.		
Men far, kig nu op!"		

© skolelærerlife.dk

Hvad lyder det som?

Læs ordene i boksen, og skriv, hvilket bogstav de kan forveksles med.

flot	**lunt**	**mit**

T lyder som et:	

tjek	**skal**	**ikke**

K lyder som et:	

stop	**kop**

P lyder som et:	

© skolelærerlife.dk

Find selv ord

Der er rigtig mange andre ord i bogen, hvor t og d lyder som hinanden. Kig i bogen, find ordene, og skriv løs herunder.

lunt

© skolelærerlife.dk

Støvsug siderne

På side 6 - 7 er der mange konsonantforvekslinger. Støvsug siden, marker ordene i teksten, og skriv dem i kassen nederst.

Far ser tit træt ud.

Hans job er ikke let.

Men far har godt af at lege.

Det ville være fint

at se far give et smil.

Det sker ikke så tit mere.

Skriv her:

tit

© skolelærerlife.dk

Hvad tror du?

I disse spørgsmål findes der ikke et rigtigt svar. Skriv, hvad du tror.

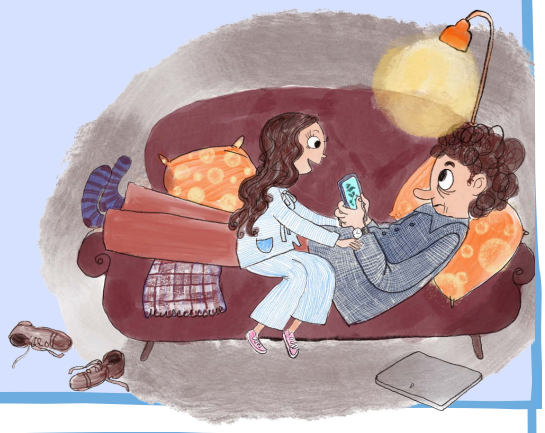

Hvad er Mies fars job?

Hvad sker der, hvis Mie ikke får sovet?

Hvorfor ler far og Mie, da de er ude?

© skolelærerlife.dk

Find og farv

Find ordene i ordnettet, og farv i den rigtige farve.
Hvad bliver det hemmelige ord?

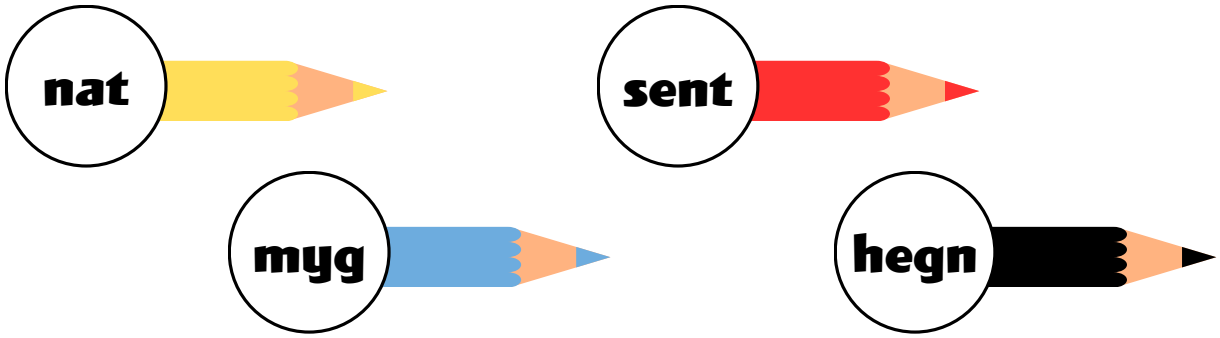

hegn	hegn	hegn	hegn	hegn	hegn	hegn	hegn	hegn	hegn	hegn
nat	nat	nat	hegn	myg	myg	myg	hegn	sent	sent	sent
nat	hegn	hegn	hegn	myg	hegn	myg	hegn	sent	hegn	sent
nat	nat	hegn	hegn	myg	myg	myg	hegn	sent	sent	hegn
nat	hegn	hegn	hegn	myg	hegn	myg	hegn	sent	hegn	sent
nat	hegn	hegn	hegn	myg	hegn	myg	hegn	sent	hegn	sent
hegn	hegn	hegn	hegn	hegn	hegn	hegn	hegn	hegn	hegn	hegn

Hvad er det hemmelige ord? _____

© skolelærerlife.dk