

# Skolelærerlife.dk

TUSIND TAK fordi du bruger skolelærerlife.dk

Hvis du har spørgsmål eller en kommentar, så er du altid velkommen til at kontakte mig på enten:



FACEBOOK: @skolelærerlife



INSTAGRAM: @skolelærerlife



eller MAIL: cathrinewinther@gmail.com

Du er også meget velkommen til at dele billeder af materialet i brug - det er skønt at se tingene blive brugt rundt omkring - Tag mig gerne, så deler jeg opslaget.

Kopiering fra denne hjemmeside må kun finde sted på institutioner eller virksomheder, der har indgået aftale med Copydan Tekst & Node, og kun inden for de rammer, der er nævnt i aftalen.

## Sådan kan du bruge materialet:

### WALK'n'TALK PÅSKE:

Kortene er lavet i to udgaver - en til indskoling (fra ca. 2.klasse) og en til mellemtrinnet. Send eleverne afsted to og to, og lad den ene læse op og den anden lytte. Når teksten er læst færdig stilles der spørgsmål til elev, der har lyttet. Derefter bytter de.

I min egen klasse printer jeg begge udgaver, så kan alle mine elever nemlig være med på deres eget niveau!





## Gække-brev

Mange sender gække-breve inden påske. Man sender gække-breve til venner eller familie.

Hvis man får et gække-brev, skal man prøve at gætte, hvem der har sendt det.

Hvis man gætter rigtigt, får man et påske-æg.

Hvis man gætter forkert, skylder man et påske-æg.

Man skriver tit et lille vers i gække-brevet.

Det første gække-brev blev sendt i år 1770.

### Spørgsmål til teksten

1. Hvem sender man gække-breve til?
2. Hvad skriver man tit i gække-brevet?
3. Hvornår blev det første gække-brev sendt?



## Påske

Påsken fejres i mange lande. Det er en højtid.

I påsken mindes vi, at Jesus blev korsfæstet, døde og genopstod.

I Danmark mødes vi tit med vores familie i påsken. Vi spiser god mad, vi har fri fra skole, og vi får påskeæg.

Nogle sender også gække-breve til venner og familie.

Hvis man er heldig, får man besøg af påske-haren.

### Spørgsmål til teksten

1. Hvad er påsken?
2. Hvad mindes vi i påsken?
3. Hvad sender nogen til familie og venner?

# Walk'n'Talk



Læs og forstå

# Walk'n'Talk

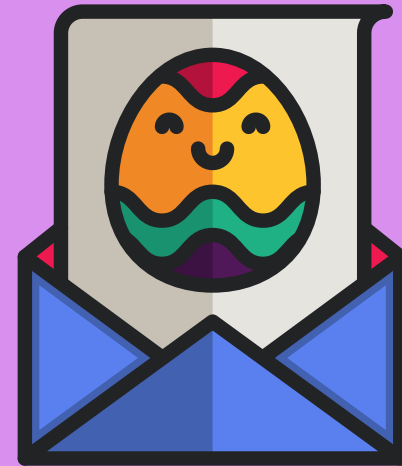

Læs og forstå



## Palme-søndag

Påsken star-ter med palme-søndag. Det er palme-søndag om søndagen, inden påske-ugen star-ter.

Det var denne søndag, hvor Jesus kom til Je-ru-sa-lem på sit æsel. Han skulle fej-re påsken.

Da han kommer til Je-ru-sa-lem, råber folkene i byen 'Frels mig', mens de vif-ter med palme-blade. Derfor hed-der dagen palme-søndag.

Spørgsmål til teksten

1. Hvilken dag starter påsken?
2. Hvad rider Jesus på?
3. Hvad vif-ter folkene i Je-ru-sa-lem med?



## Skær-torsdag

Den næste hellig-dag i påsken er skær-torsdag.

På denne dag spiser Jesus sammen med sine dis-cip-le.

Jesus ind-fører nad-ver-en. Nad-ver betyder aftens-mad.

Jesus vasker også sine dis-cip-les fød-der.

En af Jesus' dis-cip-le hedder Judas. Han er ikke sød ved Jesus. Om aftenen kys-ser han Jesus på kin-den, og viser vag-terne i Je-ru-sa-lem, hvem der er Jesus.

Jesus bliver taget til fange.

Spørgsmål til teksten

1. Hvem spiser Jesus sammen med?
2. Hvad betyder nadver?
3. Hvad gør Judas ved Jesus?

# Walk'n'Talk



Læs og forstå

# Walk'n'Talk



Læs og forstå

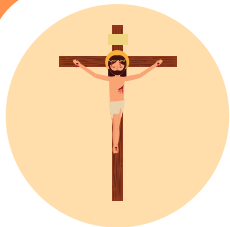

## Lang-fredag

Lang-fredag kommer efter skær-torsdag.  
Lang-fredag er dagen, hvor Jesus bliver for-hørt hos en mand, og bliver dømt til død-en.

Jesus bliver pis-ket.

Han får en torne-krone på sit hoved.

Jesus bliver hængt på kor-set.

Han hæn-ger på kor-set, indtil han dør.

Bagefter bliver Jesus be-gra-vet i en grotte.

Denne dag fla-ger mange på halvt.

---

Spørgsmål til teksten

1. Hvad bliver Jesus dømt til?
2. Hvad får Jesus på sit hoved?
3. Hvor bliver Jesus be-gra-vet henne?



## Påske-dag

Påske-dag er dagen, hvor Jesus gen-op-står.  
Nogle kvin-der op-dag-er, at ste-nen foran  
Jesus' grot-te er væk.

De møder i stedet en eng-el.

Eng-len for-tæl-ler at Jesus er gen-op-stået.

Kvin-der-ne for-tæl-ler det til dem, der ken-der Jesus.

Påske-dag er en glad dag.

Denne dag hol-der man-ge deres påske-frokost her i Dan-mark.

---

Spørgsmål til teksten

1. Hvem opdager, at sten-en foran Jesus' grot-te er væk?
2. Hvem for-tæl-ler, at Jesus er gen-op-stå-et?

# Walk'n'Talk



Læs og forstå

# Walk'n'Talk



Læs og forstå



## Påske-lil-je

Når det bliver forår, kommer der påske-lil-jeer ude i haven.

Påske-lil-jeen blom-strer fra feb-ru-ar til maj.

Der findes mange slags påske-lil-jeer.

Nogle er gule. Nogle er hvide. Nogle er orange.

Påske-lil-jeer plan-tes fra sep-tem-ber måned.

De er nem-me at pas-se.

---

Spørgsmål til teksten

1. Hvornår kommer der påske-lil-jeer i haven?
2. Hvornår skal påske-lil-jeer plan-tes?



## Påske-lam

Til påske er der mange, der spiser lam.

Lammet er et sym-bol på, at Jesus of-re-de sig selv, selv-om han var u-skyl-dig.

Påske-lam bliver født fra mid-ten af april til star-ten af maj.

Lam er også sym-bol på forår.

Mange nyder syn-et af lam, der hop-per og sprin-ger på marken i solen.

Et får er dræg-tig i 5 må-ned-er.

Fåret får 1-2 unger.

---

Spørgsmål til teksten

1. Hvad er lam-met et sym-bol på?
2. Hvornår bliver påske-lam født?
3. Hvor mange unger får fåret?



# Walk'n'Talk



Læs og forstå

# Walk'n'Talk



Læs og forstå



## Påske-haren

Til påske kan man være hel-dig at få besøg af påske-haren.

Påske-haren kommer med påske-æg.

Påske-æg er tit lavet af cho-ko-la-de.

Påske-haren gem-mer påske-æg uden-for.

Så skal børn selv finde påske-æggene.

Man kan også se påske-haren i film.

Der er blandt andet en påske-hare med i filmen E-ven-tyr-li-ge Vog-te-re.

Her ser man en sej påske-hare, som skal dele påske-æg ud til ver-dens børn.

---

Spørgsmål til teksten

1. Hvad kommer påske-haren med?
2. Hvad er påske-æg tit lavet af?
3. I hvilken film kan man se en påske-hare?



## Påske-æg

Til påske er mange hel-dige at få påske-æg. Engang var der mange, der fas-te-de op til påsken.

Så måtte man blandt andet ikke spise æg. Når fas-ten var slut, så fej-re-de man dette ved at male en masse æg, og så spise dem bag-efter.

Vi fas-ter ikke mere.

Men vi maler stadig æg til påske.

Man puster først alt det indeni ægget ud.

Så bruger man æggene til pynt.

Man kan også få påske-æg af cho-ko-la-de.

---

Spørgsmål til teksten:

1. Hvad be-tyd-er faste?
2. Når man skal male æg, hvad gør man så?
3. Hvad kan påske-æg også være lavet af?

# Walk'n'Talk

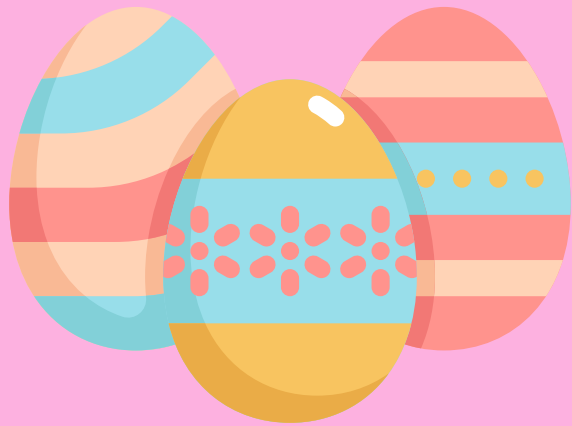

Læs og forstå

# Walk'n'Talk



Læs og forstå