

Vi læser om

# Pokémon



Navn:

Klasse:



# Hvad ved du?

Skriv alle de ting, du ved om Pokemon.

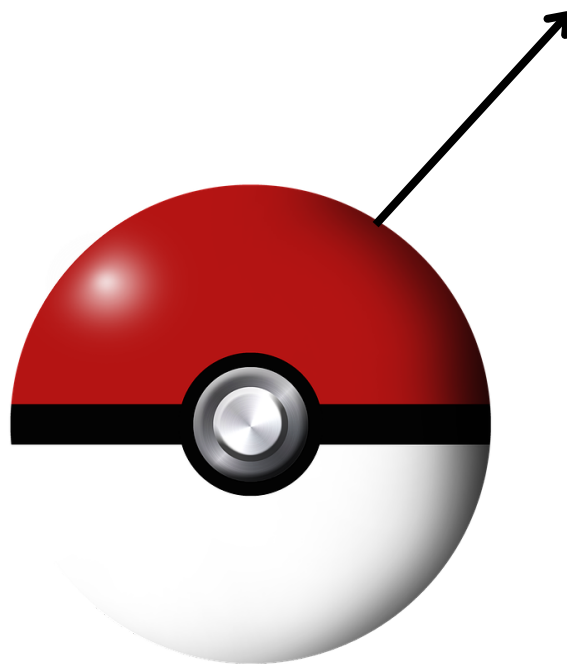

# Pokémon

Kender du Pikachu, Charizard, Eevee, Charmander eller nogle af de andre Pokémons?

Pokémon blev opfundet af Satoshi Tajiri fra Japan.

Sammen med Nintendo udgav han et Pokémonspil i 1996, som kunne spilles på en Game-boy.



# Pokémon

Pokémon skulle faktisk have heddet Capsule Monsters, men endte i stedet med Pokémon.

Pokémon betyder poke= pocket og mon= monster. Oversat til dansk betyder det lomme-monstre.



# Husker du?

Sæt streg til det rigtige svar.

Pokémon blev

have heddet Capsule  
Monsters.

Nintendo

lomme-monstre.

Pokémon skulle

opfundet af Satoshi Tajiri  
fra Japan.

Pokémon betyder

udgav et Pokémonspil i 1996  
til Game-boy.

Hvilke ord har du læst i teksten? Mal dem røde.

Eevee

cykel

spilles

udgav

sodavand

Japan

betyder

# Pokémon-kort

Mange samler også på Pokémon-kort. Både børn og voksne.

Man har kunne købe Pokémon-kort siden 1999.

Nogle kort er lette at få fat i, hvor andre er meget sjældne.

De sjældne Pokémon-kort kan være mange penge værd.

Man kan se på kortene, om de er sjældne.

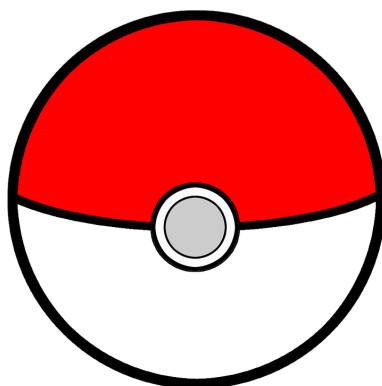

# Pokémon-kort

Kortene er inddelt i forskellige kategorier.

- Common (almindelig)
- ◆ Uncommon (ualmindelig)
- ★ Rare (sjælden)
- ★ Promo (Fås kun med bestemte produkter)

Pokémon-kort er både noget man kan samle på, men man kan også bruge dem til at spille med.

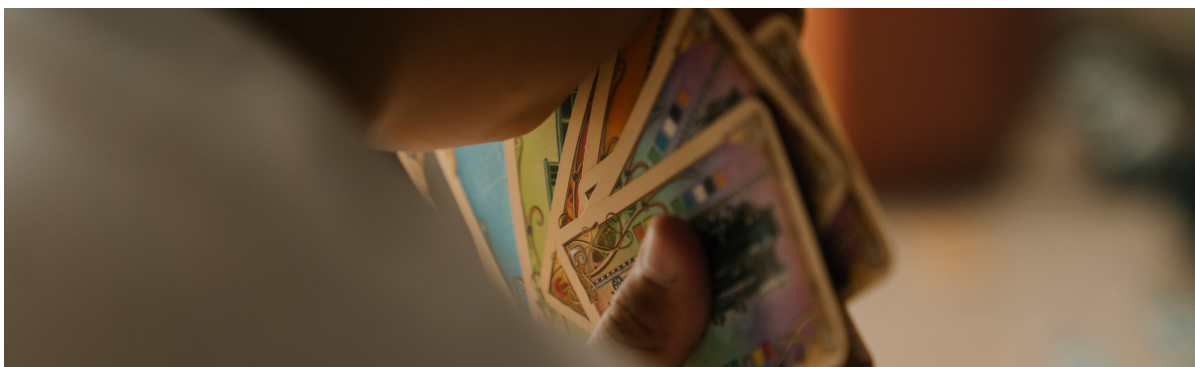



# SØG OG FIND

Læs ordene nederst og find dem derefter i bogstavsnettet.

H	K	V	B	K	S	S	Z	D	V	Y	O
S	A	T	O	S	H	I	Q	P	P	O	D
M	I	R	E	K	I	L	Æ	Y	O	N	J
S	P	E	N	K	T	R	O	D	K	I	R
L	O	Z	G	J	A	P	A	N	E	N	U
A	K	S	J	Æ	L	D	E	N	M	T	S
G	E	D	A	N	M	A	R	K	O	E	T
E	M	J	G	U	E	I	E	K	N	N	L
R	O	N	B	A	L	L	E	O	E	D	I
Ø	N	Å	D	S	P	I	L	R	R	O	N
R	G	O	S	K	Y	J	T	T	R	S	G
N	O	P	I	K	A	C	H	U	A	R	G

Find ordene:

Pikachu kort spil Japan PokemonGO  
Danmark Pokemon Nintendo sjælden Satoshi

# Pokémon

Alle Pokémons tilhører en forskellig type. Det er vigtigt at vide, hvilken type din Pokémon er, hvis du skal spille.

Sådan ved du hvilke styrker og svagheder, din Pokémon har.

Der findes 18 forskellige typer af Pokémons i dag.

Nogle af typerne hedder ild, græs, vand, is, jord og sten.



# PokémonGO

I 2016 kunne man for første gang prøve spillet PokémonGO.

PokémonGO er en app, du henter til din mobiltelefon.

I spillet skal man jage Pokémons.

Spillet bruger din telefons GPS og kamera, og så skal man på jagt efter forskellige Pokémons, der pludselig dukker op.



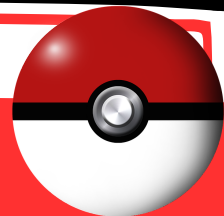

# Husker du?

Læs sætningerne. Farv de rigtige røde og de forkerte gule.

I  
PokémonGO  
jagter man  
Pokémons.

Alle  
Pokémons  
er af typen  
VAND.

Man kan  
spille med  
Pokémon-  
kort.

Man kan  
samle på  
Pokémon-  
kort.

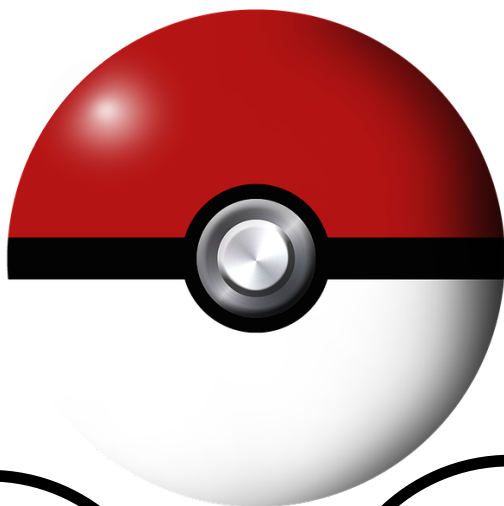

Pokémon  
betyder  
små  
monstre.

Pokémon  
hedder også  
Capsule  
Monsters.

Satoshi  
Tajiri er fra  
Japan.

Nogle  
Pokémon-  
kort er  
sjældne.

PokémonGO  
er en app.

Det første  
Pokémonspil  
blev udgivet  
i 1996.

# Ash og Pikachu

Ash Ketchum er hovedpersonen i serien Pokémon. Ash er Pokémon-træner og kommer fra Pallet Town i Japan.

Den første Pokémon, som Ash får, er Pikachu.

Pikachu er den mest kendte Pokémon.

Han er lille og gul, og hans hale er formet som et lyn.

Pikachu er af typen elektrisk, og han kan lave gnister og lyn ved at gnide på sine kinder.

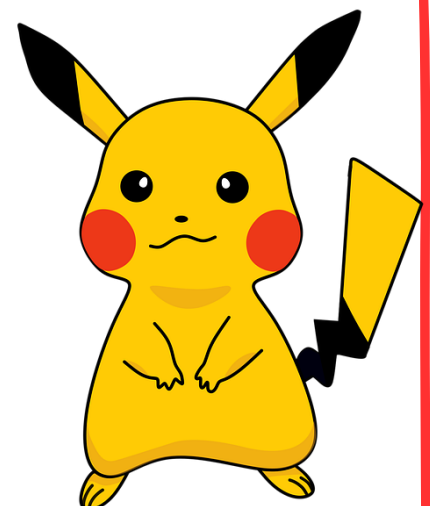

# Hvad ved du nu?

Skriv de ting du nu ved om Pokémon.

Pikachu er en Pokémon.

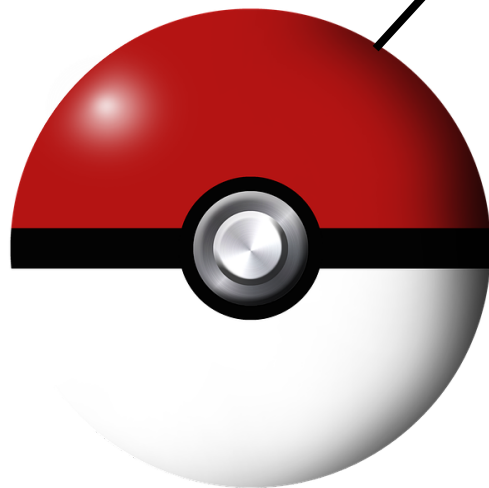

# Sandt eller falsk



Læs sætningen og sæt kryds i den rigtige kasse.

SANDT

FALSK

Pokémon blev opfundet af Satoshi Tajiri fra Kina.

Det første Pokémonspil blev udgivet i 1996.

Pokémon betyder lomme-monstre.

Man har kunne købe Pokémon-kort siden år 2000.

Pokémon-kort kan man både samle på og spille med.

I 2016 kunne man spille PokémonGO.





# SØG OG FIND

Læs ordene nederst og find dem derefter i bogstavsnettet.

H	K	V	B	K	S	S	Z	D	V	Y	O
<del>S</del>	<del>A</del>	<del>T</del>	<del>O</del>	<del>S</del>	<del>H</del>	<del>I</del>	Q	P	<del>P</del>	O	D
M	I	R	E	K	I	L	Æ	Y	<del>O</del>	<del>N</del>	J
S	<del>P</del>	E	N	K	T	R	O	D	<del>K</del>	<del>I</del>	R
L	<del>O</del>	Z	G	<del>J</del>	<del>A</del>	<del>P</del>	<del>A</del>	<del>N</del>	E	<del>N</del>	U
A	K	<del>S</del>	<del>J</del>	<del>Æ</del>	<del>L</del>	<del>D</del>	<del>E</del>	<del>N</del>	M	T	S
G	E	<del>D</del>	<del>A</del>	<del>N</del>	<del>M</del>	<del>A</del>	<del>R</del>	<del>K</del>	<del>O</del>	<del>E</del>	T
E	M	J	G	U	E	I	E	<del>K</del>	<del>N</del>	<del>N</del>	L
R	<del>O</del>	N	B	A	L	L	E	<del>O</del>	E	<del>D</del>	I
Ø	<del>N</del>	Å	D	<del>S</del>	<del>P</del>	<del>I</del>	<del>L</del>	R	R	<del>O</del>	N
R	G	O	S	K	Y	J	T	<del>T</del>	R	S	G
N	<del>O</del>	<del>P</del>	<del>I</del>	<del>K</del>	<del>A</del>	<del>C</del>	<del>H</del>	<del>U</del>	A	R	G

Find ordene:

Pikachu kort spil Japan PokemonGO  
Danmark Pokemon Nintendo sjælden Satoshi