Vi læser om

Edderkopper

Navn:

Klasse:

© skolelærerlife.dk

Edderkopper

Edderkopper er små dyr.

De findes næsten overalt i verden.

Der findes mange slags.

Der findes faktisk mere end 45.000 arter!

Edderkopper har otte ben.

© skolelærerlife.dk

Edderkopper har to kropsdele.

De har en forkrop og en bagkrop.

De fleste edderkopper har spindekirtler.

Dem bruger de til at lave edderkoppespind.

© skolelærerlife.dk

Edderkopper og føde

Edderkopper spiser mest insekter som fluer, myg og biller.
Nogle edderkopper fanger maden i deres edderkoppespind.
Andre jager deres bytte ved at løbe stærkt og fange det.

© skolelærerlife.dk

Det rigtige ord

Hvilket ord passer ind? Sæt en ring om ordet.

1	Edderkopper er	dyr fugle fisk
2	Der findes mere end 45.000	frøer katte arter
3	Edderkopper har otte	venner ben ører
4	Edderkopper har to	kropsdele numser hoveder
5	De flest edderkopper laver	kage spind mad
6	De bruger deres spind til at fange	mad lys sten
7	De fleste edderkopper spiser	blade østers insekter
8	Nogle edderkopper kan	hikke løbe grine

© skolelærerlife.dk

Edderkoppens unger

Edderkoppernes unger starter som små æg.

De lægger æggene i en silkepose.

Det kaldes en ægsæk.

En ægsæk kan indeholde alt fra nogle få æg til flere hundrede.

© skolelærerlife.dk

Når ungerne er klar, klækkes de og kravler ud.

De fleste unger ligner voksne edderkopper bare meget mindre.

De kan hurtigt lave deres egne spind og fange deres egen mad.

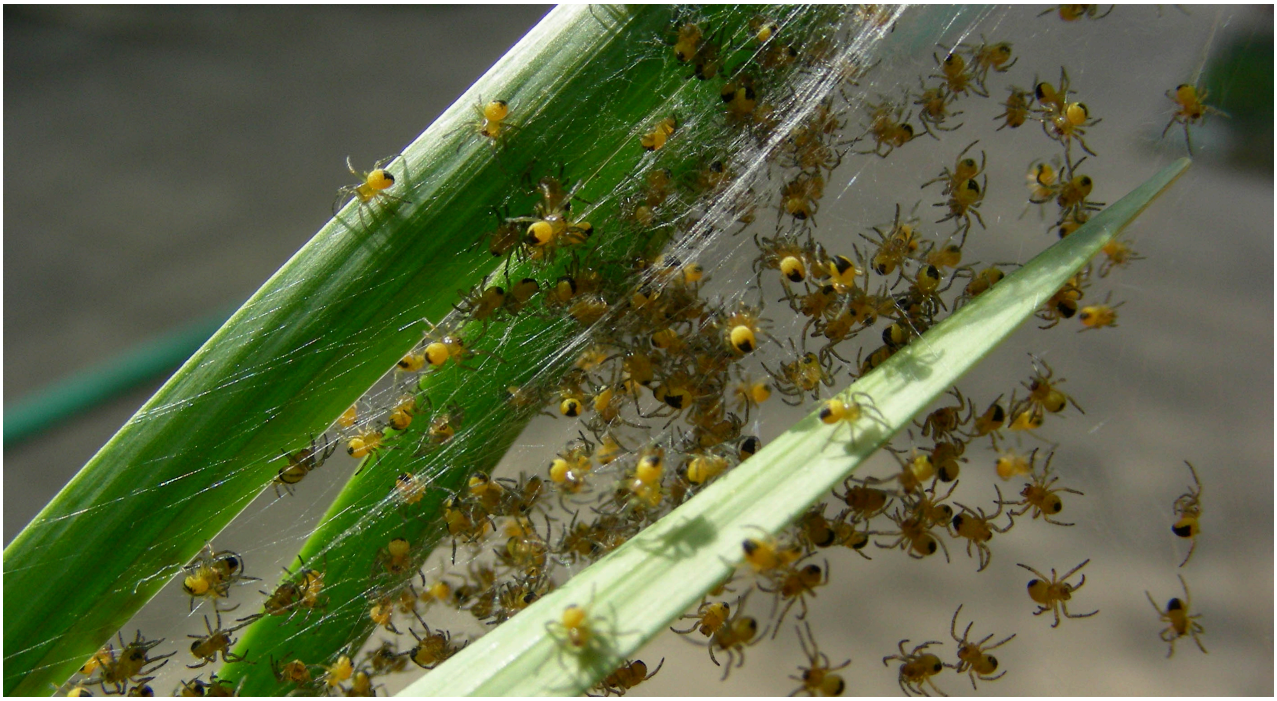

© skolelærerlife.dk

Edderkoppespind

Tegn edderkoppespindet færdig.

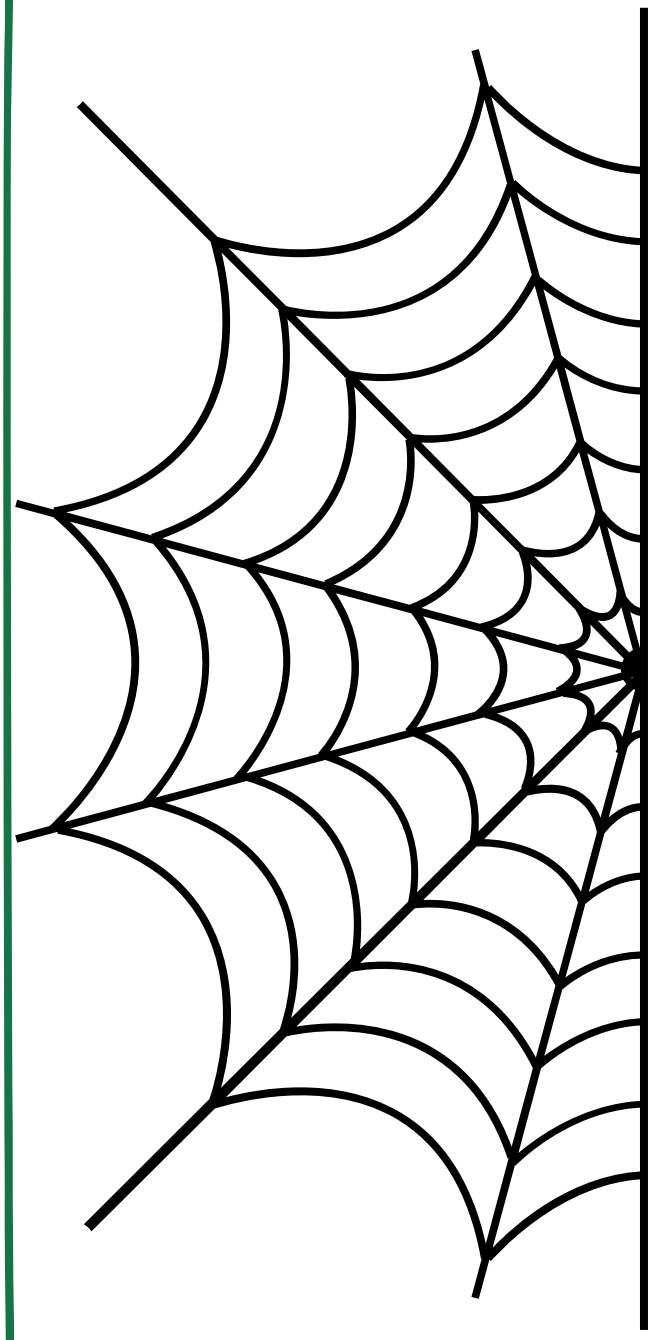

© skolelærerlife.dk

Edderkoppens fjender

Edderkopper har mange fjender i naturen.

Det er fx fugle, firben og hvepse, der kan finde på at spise edderkopper.

Nogle edderkopper spiser også andre edderkopper.

© skolelærerlife.dk

Mennesker kan også være farlige for edderkoppen.

Vi kan fx slå dem ihjel, hvis vi er bange for dem.

Men edderkopper hjælper os faktisk ved at spise de insekter, vi ikke vil have i vores hjem eller haver.

© skolelærerlife.dk

Skriv løs

Skriv dit svar på spørgsmålet på linjerne.

Er du bange for edderkopper?

Skriv hvorfor eller hvorfor ikke.

© skolelærerlife.dk

Goliatedderkoppen

Goliatedderkoppen er verdens største edderkop.

Kroppen måler omkring 12 cm.

Benene kan blive op til 30 centimeter lange.

Den kan veje op til 170 gram.

© skolelærerlife.dk

Goliatedderkoppen lever i Sydamerikas regnskove.

Den lever mest af mindre dyr som insekter, frøer og små gnavere.

Den laver ikke edderkoppespind.

Den er mest i huler under jorden.

Den kommer op, når den skal spise.

© skolelærerlife.dk

Husker du?

Skriv de ting du kan huske om edderkopper.

Edderkopper har otte ben.

© skolelærerlife.dk